

piano primo

# CASALE SAN GREGORIO

Planimetria

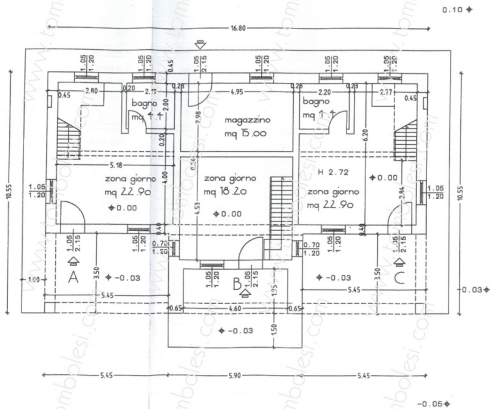

pianta piano terra

# CASALE SAN GREGORIO

Planimetria

# PROGETTO

## CORPO SECONDARIO ANNESSO

VERIFICA DELLE SUPER

piano terra

sgombero	$(1 \times 2,10) + (0,50 \times 1) = 2,60$ mq
magazzino	$1,00 \times 2,10 = 2,10$ mq
ripostiglio	$(0,50 \times 1,00) \times 2 = 1,00$ mq
bagno	$0,50 \times 1,00 = 0,50$ mq

sagoma edificio attuale

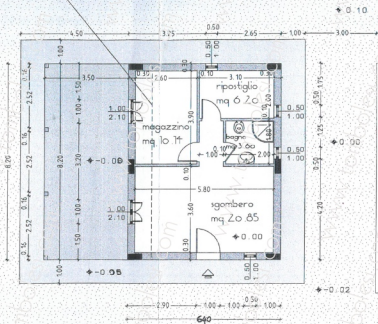

CORPO PRINCIPALE  
RESIDENZA

pianta piano terra  
scala 1:100

# CASALE SAN GREGORIO

Planimetria